



ともだち

1年 学年だより 2018年4月5日 第1号

ご入学おめでとうございます！

希望にあふれる輝かしい春をお迎えのことと存じます。お子様のご入学おめでとうございます。私たち玉川小学校の職員・在校生一同、1年生26名の入学を心待ちにしています。職員一同、フレッシュな気持ちで子どもたちとともに、楽しい学校生活を過ごせるよう努力してまいります。1年間どうぞよろしくお願いたします。

担任紹介

1年1組 担任 小島 博美(こじま ひろみ)

今年度、久しぶりに1年生を担当することになりました。笑顔いっぱい、優しさいっぱい…子どもたちと一緒に明るく楽しく学習したり遊んだりしていきたいと思ひます。1年間よろしくお願いたします。



学カステップアップ支援員

柏木 明美(かしわざあけみ)

学習面、生活面等でサポートしていきたいと思ひます。1年間よろしくお願いたします。

4月の行事予定



日	曜	行 事	下校時刻
5	木	入学式	12:00
6	金	結核問診票配布	11:50頃
9	月	登校班編成・下校指導	12:00
10	火	尿検査配布	11:50
11	水	尿検査提出 避難訓練	11:50
12	木	お話会 身体測定・視力検査	11:50
13	金	聴力検査 避難訓練予備日	11:50
14	土	授業参観・懇談会 PTA総会	14:05
16	月	振替休業	
17	火	お話会	11:50
18	水	1年生を迎える会	11:50
19	木	牛乳の飲み方指導 食育の日	11:50
20	金	1年給食開始(4校時日課)	14:05
23	月		14:05
24	火	お話会 尿検査二次	14:05
25	水	朝会 内科検診 教育相談	13:20
26	木	教育相談	13:20
27	金	教育相談	13:20

学年だより「ともだち」

毎週金曜日に学年だよりを配付します。目を通してください。

毎日持ってくるもの

おたよりノートは、連絡袋に入れてください。学校からの配付物も、連絡袋に入れて持ち帰ります。

※行事予定・下校時刻は変更になる場合があります。週末に出るお便りをご確認ください。

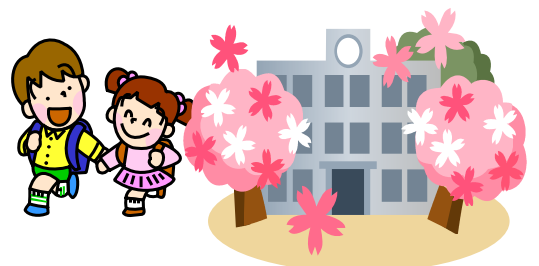

学習・行事の予定

	4/5 (木)	4/6 (金)	4/9 (月)
1校時		せいかつ	たいいく
2校時	入学式	がっかつ	こくご
3校時	入学式	せいかつ	登校班編成 下校指導
行事予定・持ち物	入学式 就学通知書・保健調査票 ・児童調査票・一括購入 品代・給食申込書・食物 アレルギー調査	ぼうさいずきん	登校班編成・下校指導 お道具箱・体育着・教 育相談希望票・学校の 教育活動の情報発信に おける個人情報の取扱 いについての承諾書
下校	12:00	11:50	12:00頃

お知らせ・お願い

☆学習予定・持ち物等について

しばらくは、学年だよりでお知らせします。お子さんといっしょに準備をしてあげてください。ひらがなを学習してからは、自分で「れんらくちょう」に次の日の予定を書いて帰ります。しばらくの間、宿題はありません。何もかもが新しい生活です。緊張が続きます。帰宅後は、十分に休ませ、毎日元気に学校に通えるように健康管理をお願いします。心配なことがありましたら、おたよりノート等でご連絡ください。

☆登校・下校について

- (1) 登校…登校班による集団登校です。余裕をもって集合し、元気にあいさつをするように家庭でも声をかけてください。
 - ※欠席の時は、おたよりノートに書いて、同じ登校班の人に渡してください。また、欠席することを、登校班の班長か班の人に伝えてください。
 - ※本日の配付物の中にある「連絡カード」に届けてもらえる人の名前・学年・組を書いて、貼っておいてください。
- (2) 下校…4月19日(木)までは、担任・他の職員が七沢方面・小野方面に付き添って送ります。下記の所まで行きますので、ご都合のつく方は、お迎えをお願いします。
 - 七沢方面…玉川消防分署前
 - 小野方面…小野児童館前
 20日(金)からは、方面別にグループで下校します。
- (3) 遅刻・早退…おたよりノートに書く等必ず連絡をとり、安全を図るため、**教室まで**送り迎えをお願いいたします。
- (4) 児童クラブ…欠席の時には、担任にも連絡をお願いします。

☆下校時刻について

3校時終了後（11時30分）、帰りのしたくと帰りの会を行います。予定表にある下校時刻は、学校を出る予定時刻ですのでご承知おきください。また、お迎えなど下校の仕方が変わる時には、必ずおたよりノートで連絡をお願いします。

今週は、4月9日（月）に、下校指導があり登校班ごとに集団下校をします。通常児童クラブ等を利用しているお子さんで、当日利用せずに集団下校する場合は、おたよりノートにて、担任までお知らせください。なお、下校指導当日に保護者の方がお迎えに来られる場合は、体育館まで来てくださいますようお願いいたします。

※持ち物関係

☆名札について

1学期・2学期の間は、左胸に、裏返しで家からつけて来てください。3学期からは、登校後につけますので、少しずつ自分でつけられるように練習してください。

☆学用品の記名

ひらがなで分かりやすく、どんなものにも名前を書いてください。えんぴつ、カラーペンシル(クーピー)、クレヨンなどの一本一本にも書いてください。身体測定のある日は、下着や靴下にも名前を書いてください。

☆防災頭巾

記名をして6日（金）までに持たせてください。

☆置き傘について

学校にいる間に天候が悪くなることもあります。ロッカーの中に入る折りたたみ傘に名前を書いて持たせてください。

☆体育着について

毎週月曜日（週初め）に持ってきて教室に置き、週末に持ち帰るようにします。

☆お道具箱

4月9日（月）に持たせてください。お道具箱の中には、次のものを入れてください。

○のり ○はさみ ○カラーペンシル(クーピー) ○油性ペン

○カスタネット（ゴムをしっかりむすんで）○みんなのうた ○クレヨン

☆上ばき・上ばき袋

上ばき袋は、教室の壁側のフックに掛け、上ばきは、靴箱の上の段に入れておきます。

毎週金曜日に持ち帰りますので、洗って持たせてください。

☆ぞうきんについて

9日（月）にフックに掛けられるようにひもをつけ、記名をして1枚持たせてください。

☆連絡袋

連絡袋に学校からの配付物、学習プリントなどを入れて持ち帰ります。連絡袋は、毎日確認してください。

※当面、保健関係のお知らせが多くなります。期日を守って提出してください。

※学校からの配付物には、児童数配付と家庭数配付（上の学年のお子さんが持ち帰る）のものがあります。

※保健関係

☆心臓病調査票について

13日（金）に配付します。必要事項を記入し、20日（金）までに持たせてください。

☆尿検査について

10日（火）に配付します。次の日の11日（水）に提出になっていますので、朝採った尿を持たせてください。

本日の配付物

「にゅうがくおめでとう」の袋 (教科書類)

1. こくご
2. さんすう
3. せいかつ
4. おんがく
5. ずこう
6. しょしゃ
7. どうとく

透明な袋 (ノート・文具類)

1. こくごノート
2. さんすうノート
3. のり
4. おたよりノート袋
5. カラーペンシル
6. クレヨン
7. 油性ペン
8. おたよりノート

その他

1. おどうぐばこ
2. 防犯ブザー
3. くまベル
4. 歯ブラシ
5. 名札
6. 交通安全のワッペン
7. みんなのうた(校歌の楽譜がはさんであります。1ページ目の「のりしろ」部分にのりをつけてはってください。裏表紙に記名してください。)

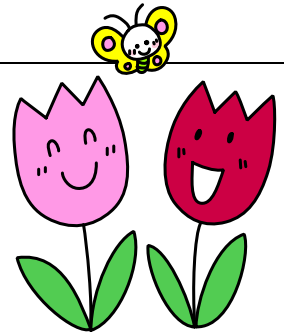

緑色図書館バック

ランドセルカバー (ゴム付き)

緑色封筒 (冊子・プリント類)

- ・学年だより「ともだち」
- ・授業参観・懇談会・PTA総会の開催について
- ・玉川小学校職員体制について・教職員の異動及び離任式について (お知らせ)
- ・就学援助制度のお知らせ
- ・特別支援教育就学奨励費について
- ・就学援助制度の眼鏡等作製費助成のお知らせ
- ・平成30年度PTA総会定期大会開催のお知らせ
- ・学校の教育活動の情報発信における個人情報の取扱いについて(お願い)
- ・学校の教育活動の情報発信における個人情報の取扱いについての承諾書
- ・防犯ブザーについて
- ・新一年生の保護者の皆様へ
- ・このほんしってる?
- ・自転車ヘルメット購入費助成券
- ・PTA たまがわ第309号
- ・連絡カード